

受講生を募集しています

パソコン Excel コース

学生から年配の方まで、文字入力ができる方であればどなたでも受講できます



【期 間】令和5年1月10日(火)～3月28日(火)

【曜 日】毎週火・木曜日(年末年始、祝日を除く)

【時 間】18:30～21:30

【受講料】25,000 円(消費税、教材費込)

【内 容】表作成、グラフ、関数、データベース、ピボットテーブルなど仕事や日常生活のデータ管理に役立つ内容を効率よく学びます。

【備 考】ご自身が使い慣れた当校のパソコンでコンピュータサービス技能評価試験が受験できます。

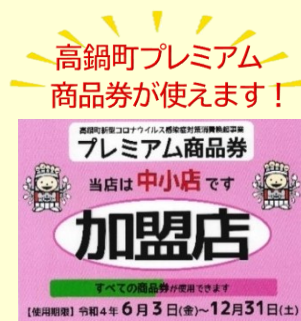

Excel で作成した表・グラフ

事業所名	上期	下期
神奈川支店	¥13,100,000	¥15,300,000
東京支店	¥18,000,000	¥12,000,000
千葉支店	¥8,280,000	¥6,980,000
埼玉支店	¥7,010,000	¥13,000,000
愛知支店	¥9,180,000	¥7,780,000
宮城支店	¥11,060,000	¥9,600,000
福岡支店	¥8,310,000	¥9,060,000
大阪支店	¥13,080,000	¥15,100,000
北海道支店	¥12,030,000	¥9,800,000

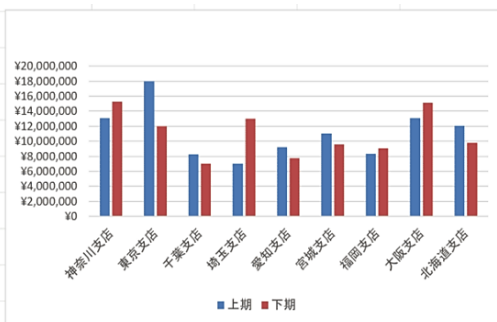

受講生の声



簡単な操作で表やグラフが効率よく作れるようになり、仕事に役立ちました!

データをスムーズに集計できるようになりました!

申込締切:11月30日(水)

東児湯訓練校



見学無料!



東児湯高等職業訓練校

高鍋町大字北高鍋 4613-3(高鍋高校正門前)

TEL:0983-22-2135

Email:info@e-koyukunren.school-info.jp

